# Příběh Aarona Swartze

režie: Brian Knappenberger

## O filmu

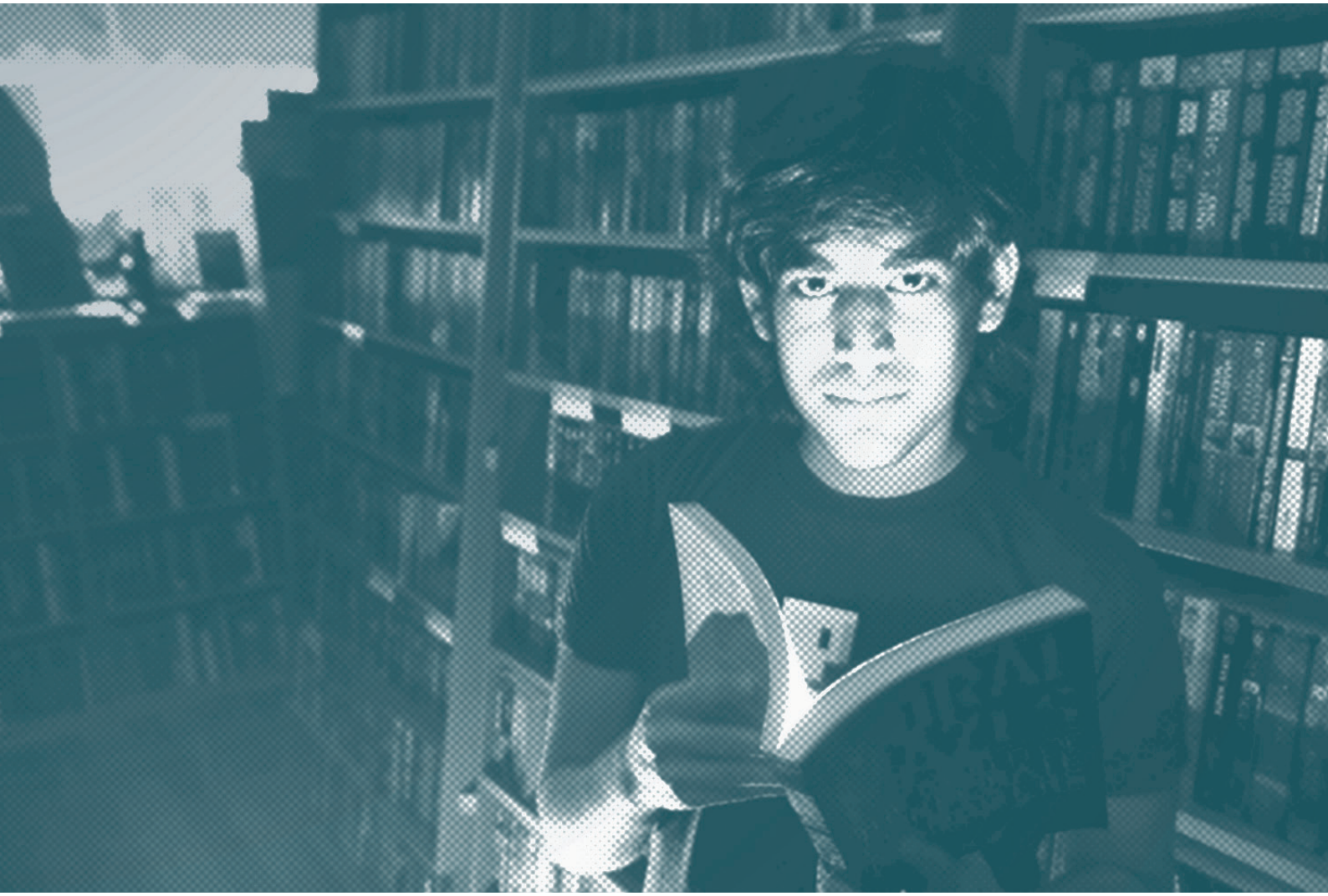

**USA | 2014 | 105 minut**

Originální název:
The Internet's Own Boy:
The Story of Aaron Swartz

PROMITEJITY.CZ

Aaron Swartz už od dětství miloval počítače. Z programátora se postupně stal aktivista, který si začal uvědomovat, že technologie jsou dobrý sluha, ale snadno zneužitelný pán. Internet považoval za demokratické médium a bojoval proti snaze úřadů a veřejných institucí redukovat prostřednictvím technologií občanské svobody a přístup k informacím. V roce 2011 čelil trestnímu stíhání za stahování článků akademického časopisu JSTOR. Kauza se před soud ale nikdy nedostala. Aaron si v šestadvaceti letech vzal život. Snímek o životě zázračného dítěte internetu otevírá otázku internetové bezpečnosti a vztahu technologií a občanských práv v současném světě.